



UNIVERSITÀ  
DEGLI STUDI  
DI TORINO

ERASMUS+  
CHANGING LIVES  
OPENING MINDS  
www.erasmus-plus.eu



Corso di Laurea in  
*Management*  
dell'Informazione e della  
Comunicazione Aziendale

A.A. 2017-18

PERCORSO ALL'ESTERO 2018/2019

**Corso di laurea triennale**

appartenente alla classe delle lauree in Scienze dell'Economia e della  
Gestione Aziendale (classe L-18)



# Erasmus+

**Un periodo di studio all'estero in un Ateneo Partner di UniTO**

**(Student Mobility for Studies)**

Per maggiori informazioni: <https://www.unito.it/>

- ✓ Internazionalità
- ✓ Studiare e lavorare all'estero
- ✓ Erasmus+
- ✓ Erasmus per studio in uscita (outgoing)
- ✓ **Bando Erasmus per studio**

L'Erasmus per studio consente agli studenti universitari di realizzare un periodo di studio **(Student Mobility for Studies)** presso un Ateneo estero che abbia siglato un accordo bilaterale con Unito



- ✓ Paesi UE (*per SAA: Austria, Croazia, Francia, Germania, Polonia, Regno Unito, Spagna e Svezia*)
- ✓ Islanda, Liechtenstein, Norvegia ed ex Repubblica Iugoslava di Macedonia
- ✓ Confederazione svizzera: contributo erogato direttamente dal Governo svizzero (*SEMP: Swiss-European Mobility Programme*)

**! Per l'a.a. 2018/2019 le mobilità per studio da UniTO verso la Turchia sono sospese**





- ✓ Regolarmente iscritti, anche part-time (**no corsi singoli**)
- ✓ **SI** studenti che hanno già usufruito di una borsa Erasmus per studio in precedenza e hanno ancora a disposizione 3 mesi di mobilità da usufruire nello stesso ciclo di studio (**non è possibile oltrepassare i 12 mesi - triennale**)

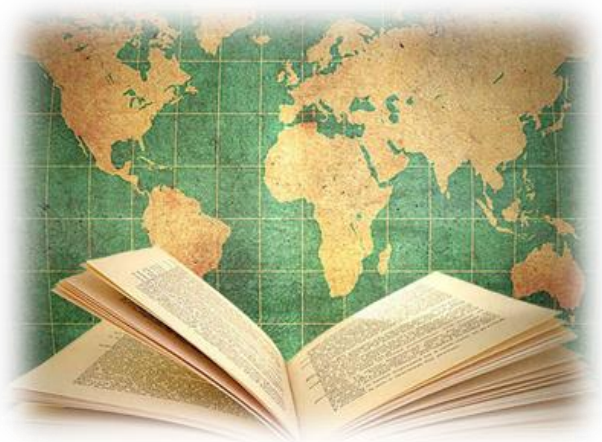

- ✓ Minimo 3 mesi – massimo 12
  - ✓ Durata stabilita nell'accordo bilaterale
  - ✓ Svolgimento mobilità **tra 1°/6/2018 e 30/9/2019**
  - ✓ No riduzione preventiva del n. mesi previsti da accordo, ma possibilità di rientro anticipato (solo per periodi superiori ai 90 giorni)
  - ✓ Possibilità di proroga (non oltre i 12 mesi) – *I contributi per il periodo di proroga non sono garantiti*
- 
- *STUDENTI 1° ANNO: partenza 1° semestre 2° anno*
  - *STUDENTI 2° ANNO: partenza al 3° anno*



**N.B. le vacanze dell'università straniera non costituiscono interruzione del periodo**

## SI' (attività di studio)

- ✓ Seguire corsi
  - ✓ Attività di ricerca per tesi
  - ✓ Studio + tirocinio (mobilità combinata)
  - ✓ Solo tirocinio (se curricolare)
- 
- ✓ ok esami prima/dopo l'Erasmus



## NO!

- ✓ Sostenere e registrare esami presso UniTO
- ✓ Laurearsi presso UniTO



## ATTENZIONE!

Ogni eventuale attività didattica (esami e/o laurea) svolta presso l'Università di Torino durante il periodo di mobilità potrà essere annullata d'ufficio.



- ✓ Pieno riconoscimento accademico tramite Learning Agreement (piano di studi all'estero)
- ✓ Attività pianificate all'estero coerenti con area disciplinare dell'accordo bilaterale





## Status di Erasmus:

Benefici presso l'Università di Torino	Benefici presso l'Istituto di Istruzione Superiore ospitante
<p><b>Riconoscimento del periodo di studio e delle attività formative svolti all'estero</b></p>	<p><b>Esenzione dal pagamento delle tasse di iscrizione (salvo contributi specifici richiesti)</b></p>
	<p><b>Estensione della copertura assicurativa di Ateneo per responsabilità civile e infortuni durante l'espletamento all'estero delle attività di studio, tirocinio, ricerca per tesi.</b>                      Maggiori dettagli sono disponibili sul portale <a href="http://www.unito.it">www.unito.it</a> - Università e Lavoro - Tutela e assistenza - Assicurazioni.</p>
	<p><b>Fruizione di servizi gratuiti offerti agli studenti (es.: corsi di lingua, supporto nella ricerca dell'alloggio, tutoraggio).</b></p>

- A. Borsa mensile Erasmus (230,00 o 280,00 euro al mese a seconda del paese di destinazione)
- B. Contributo integrativo per studenti in situazioni economiche svantaggiate (ISEE fino a 20.000,00 o fino a 30.000,00)
- C. Contributo premiale
  - A. Marcella Novo (no compatibile con Borsa Erasmus) (Canada e Canterbury)
- ✓ **Contributo comunitario integrativo** basato su costi reali per la mobilità degli **studenti disabili e con esigenze speciali**. Per maggiori informazioni scrivere a [internationalexchange@unito.it](mailto:internationalexchange@unito.it)
- ✓ **Compatibilità con altre borse** (es. Edisu); verificare la compatibilità con altri contributi degli enti eroganti tali benefici.

## Modalità e tempistiche di pagamento

- A. Borsa Erasmus 100% entro la fine del 31/10/2018
- B. 2° acconto (70%) entro dicembre 2018
- B. + C. 3° acconto (30%) entro termine procedura riconoscimento voti

- ✓ Contributo ricalcolato al termine della mobilità sulla base del numero di giorni effettivamente svolti
- ✓ Pagamento di eventuali proroghe soltanto in caso di fondi disponibili

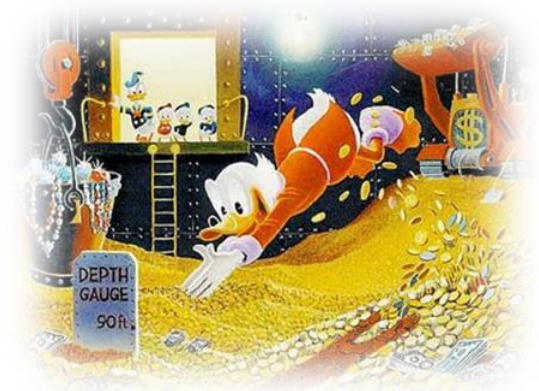

## Come candidarsi:

è possibile selezionare fino ad un massimo di **3 destinazioni (2 aree linguistiche)** indicando l'ordine di preferenza

Indicare, nel campo «dichiarazioni aggiuntive» (max. 1000 caratteri):

- ✓ eventuali competenze linguistiche
- ✓ motivazioni (es. tesi, tirocinio, ecc.)
- ✓ esperienze pregresse (se significative e attinenti al percorso di studi)
- ✓ ogni altra informazione specifica richiesta dalla propria Struttura Didattica nell'Allegato I

- ✓ Domanda online su MyUnito:
- ✓ «Iscrizioni» -> «Domanda Erasmus per Studio»
- ✓ IMP: per Canada e Canterbury (UK) solo domanda cartacea
- ✓ ATTENZIONE: la domanda è conclusa solo in seguito alla stampa del file pdf della «ricevuta iscrizione al bando» nella sua versione definitiva (bozza non è valida!!)
- ✓ Conservare copia della ricevuta!

**Candidatura entro e non oltre il 31/01/2018  
ore 13,00**

## STUDENTI INTERESSATI:

1. inviare una mail all'indirizzo [cristina.ragionieri@unito.it](mailto:cristina.ragionieri@unito.it) **entro il 21/1/2018**
2. appuntamento per la compilazione della *Domanda* (**indicare le mete d'interesse – max 3**)

**Entro il 31 gennaio 2018 alle ore 11.30 compilazione domanda elettronica presso Ufficio versitarie**



**PUNTEGGIO COMPLESSIVO: max 100**

- A. Punteggio aggiuntivo (Competenza linguistica, altro, ad es. motivazione, esperienze pregresse, etc.): **max 80 punti**  
Certificazione B1 (2015-2017) test scritto e orale  
Certificazione B2/C1 (2015-2017) e madrelingua test orale
- B. Motivazione e CV: **max 20 punti**

**L'eventuale insufficienza della valutazione linguistica  
sarà motivo di esclusione dalla graduatoria**



**PUNTEGGIO COMPLESSIVO: max 100**

- A. Media voti: **max 35 punti**
- B. Crediti sostenuti: **max 35 punti**
- C. Punteggio aggiuntivo (Competenza linguistica, altro, ad es. motivazione, esperienze pregresse, etc.): **max 30 punti**  
Certificazione B1 (2015-2017) test scritto e orale  
Certificazione B2/C1 (2015-2017) e madrelingua test orale

**PUNTEGGIO sul merito (A+B) sulla  
base della carriera risultante al  
31/10/2017**

**L'eventuale insufficienza della valutazione linguistica sarà  
motivo di esclusione dalla graduatoria**

ASSEGNAZIONE



avviene in ordine di punteggio  
decrescente sulla **prima** preferenza  
disponibile

In assenza di posti disponibili sulle **preferenze espresse**, lo studente non è assegnato e potrà eventualmente essere collocato in fase di riassegnazione su mete rimaste vacanti.



**RIASSEGNAZIONE**

La riassegnazione dei posti vacanti per gli studenti idonei, ma non vincitori in prima graduatoria, avverrà d'ufficio sulla base della **graduatoria per area linguistica**.

1a graduatoria: inizio marzo 2018  
graduatoria finale: metà aprile 2018

- ✓ graduatorie e documenti sul portale [www.unito.it](http://www.unito.it)
- ✓ **accettazione/rinuncia online entro 8 giorni solari dalla pubblicazione della graduatoria**

# Test di Lingua

## Inglese

3 febbraio 2018

h. 10.30/12.00 scritto (Aula 3)

h 12.00 – 17.00 orale (Aula 3)

15 febbraio

h 14.00 – 20.30 orale (Aula 3)

## Francese

7 febbraio 2018

h 14.00/15.30 scritto (Aula 3)

h 15.30/20.00 orale (Aula 3 )

## Spagnolo

10 febbraio 2018

h 9.00/10.30 scritto (Aula 3)

h 10.30/17.00 orale (Aula 3)

## Tedesco

16 febbraio 2018

h. 14.00/15.30 scritto (Aula 2)

h 15.30/20.00 orale (Aula 2)



# DESTINAZIONI EUROPEE



UNIVERSITÀ  
DEGLI STUDI  
DI TORINO



**AUSTRIA: richiesto B2 (inglese e tedesco)**

**UNIVERSITY OF APPLIED SCIENCES  
WIENER NEUSTADT  
(A-WIENER01)**

[www.fhwn.ac.at](http://www.fhwn.ac.at)

**Posti disponibili: 3 x 5 mesi**





**CROAZIA: richiesto B1**

**ZAGREB SCHOOL OF ECONOMICS  
AND  
MANAGEMENT  
(HR-ZAGREB06)**

[www.zsem.hr/index.php/en/](http://www.zsem.hr/index.php/en/)

**Posti disponibili: 4 x 5 mesi**



UNIVERSITÀ  
DEGLI STUDI  
DI TORINO



vai



**Francia: richiesto B2 (inglese e francese)**



**ESPEME/EDHEC – Lille o Nice  
(F-LILLE15)**

[www.espeme.com](http://www.espeme.com)

**Posti disponibili: 10 x 5 mesi**



UNIVERSITÀ  
DEGLI STUDI  
DI TORINO



School of Management

Francia: richiesto B2 (inglese e francese)

## ESSEC BBA – Cergy (Parigi) (F-CERGY03)

[www.essec.fr](http://www.essec.fr)

Posti disponibili: 5 x 4 mesi

2 x 10 mesi





**Francia: richiesto B2 (inglese e francese)**

**ISG – Parigi  
(F-PARIS332)**

[www.isg.fr](http://www.isg.fr)

**Posti disponibili: 4 x 5 mesi**





**Fachhochschule OSNABRÜCK  
(D-OSNABRU02)**

[www.hs-osnabrueck.de](http://www.hs-osnabrueck.de)

**Posti disponibili: 10 x 5 mesi**







**UNIVERSITÄT PADERBORN  
(D-PADERBO01)**

[www.uni-paderborn.de](http://www.uni-paderborn.de)

**Posti disponibili: 3 x 10 mesi**





**UNIVERSITY OF BRIGHTON**  
**(UK-BRIGHT002)**  
[www.brighton.ac.uk](http://www.brighton.ac.uk)

**Posti disponibili:** 5 x 8 mesi  
1 x 4 mesi



UNIVERSITÀ  
DEGLI STUDI  
DI TORINO





# BUCKINGHAMSHIRE NEW UNIVERSITY

[www.bucks.ac.uk](http://www.bucks.ac.uk)

Posti disponibili: 3 x 5 mesi  
2 x 9 mesi

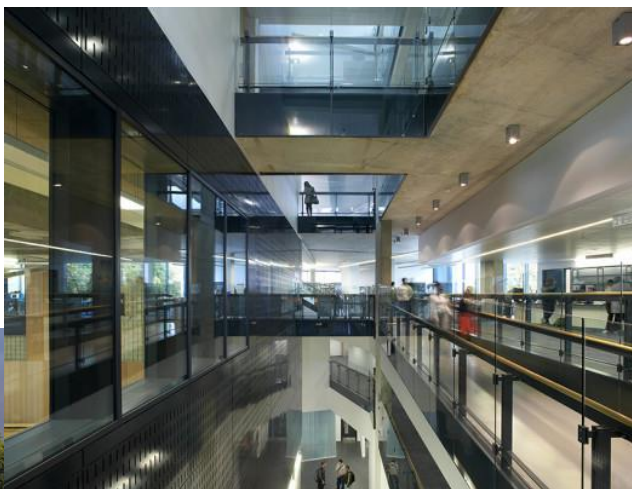



**CANTERBURY CHRIST  
CHURCH UNIV. COLLEGE  
(UK-CANTERB03)**

[www.canterbury.ac.uk](http://www.canterbury.ac.uk)

Posti disponibili: **2 x 10 mesi**

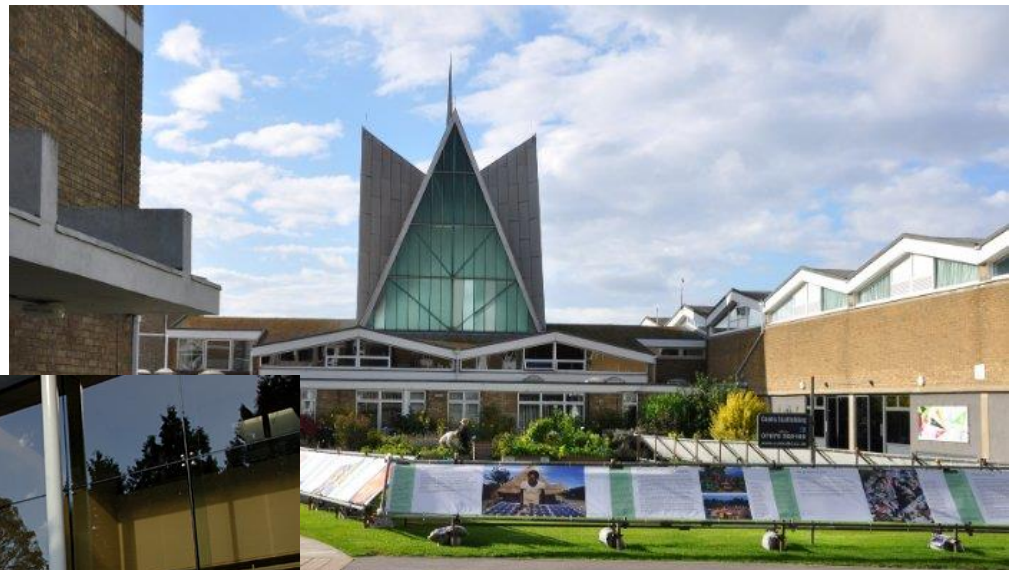



Polonia: richiesto B2

## The Technical University of Łódź

[www.p.lodz.pl](http://www.p.lodz.pl)

Posti disponibili: 3 x 5 mesi  
2 x 10 mesi





Spagna: richiesto B1

# Universidad de Deusto (E-BILBAO02)

SAN SEBASTIAN  
[www.deusto.es](http://www.deusto.es)

Posti disponibili: 4 x 5 mesi





## Universidad de Salamanca (E-SALAMAN02)

SALAMANCA

[www.usal.es](http://www.usal.es)

Posti disponibili: 2 x 5 mesi



## University of Gävle

[www.hig.se](http://www.hig.se)

Posti disponibili: 5 x 9 mesi  
3 x 5 mesi



UNIVERSITÀ  
DEGLI STUDI  
DI TORINO



# DESTINAZIONI EXTRA EUROPA



UNIVERSITÀ  
DEGLI STUDI  
DI TORINO





## QUEBEC – CREPUQ: UNIVERSITA' FRANCOFONE

circa 10 università tra cui raccomandiamo:

**Université Laval - Québec City (4 posti)**

[www.ulaval.ca](http://www.ulaval.ca)

**Université du Québec à Montréal – UQAM (4 posti)**

[www.uqam.ca](http://www.uqam.ca)

**Université de Sherbrooke (4 posti)**

<http://www.usherbrooke.ca>



L'ammissione è a discrezione dell'Università canadese.

L'Ufficio Rel. Int. provvederà ad inviare la candidatura nel mese di marzo.

# UQÀM





## QUEBEC – CREPUQ: UNIVERSITA' ANGLOFONE

- **Bishop's University - LENNOXVILLE, QUEBEC**

[www.ubishops.ca](http://www.ubishops.ca)

- **Concordia University - MONTREAL, QUEBEC**

[www.concordia.ca](http://www.concordia.ca)



Per candidarsi ad una Università canadese di lingua inglese è obbligatorio sostenere e superare, oltre al test SAA, l'esame *IELTS*

L'ammissione è a discrezione dell'Università canadese.

Conferma candidatura e risultato dell'IELTS c/o Relaz. Interuniversit. entro marzo



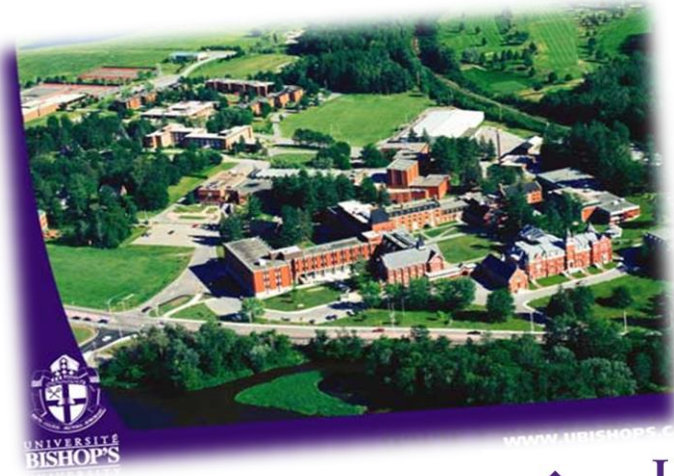

UNIVERSITÉ  
**BISHOP'S**  
UNIVERSITY

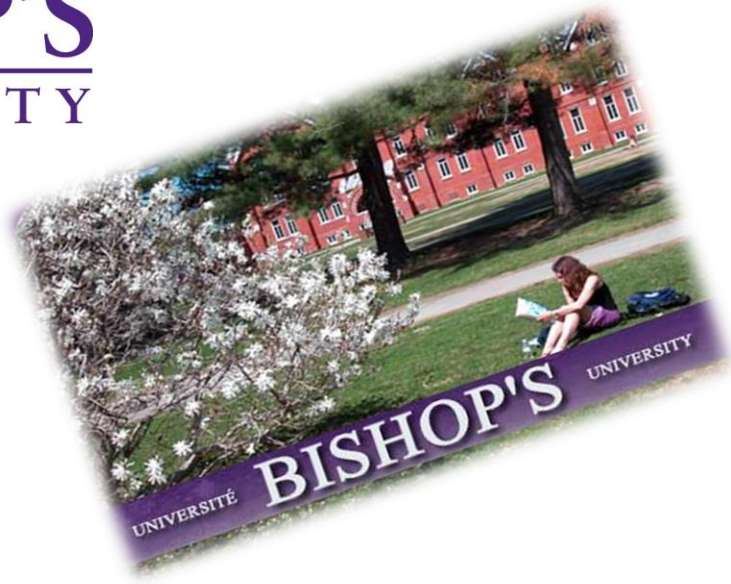



Concordia University  
**John Molson**  
School of Business

